



# Zona Sur

Folleto de Elección de la Escuela Primaria  
Para el Año Escolar 2019-20



FECHA LÍMITE PARA SOLICITUDES DE KINDERGARTEN: **MARZO 1° DE 2019**

Si su hijo cumple 5 años el 1° de diciembre de 2019 o antes, es hora de registrarse para las clases de Kindergarten que comienzan en septiembre de 2019.

Si su hijo tiene actualmente un número de identificación de estudiante, usted puede completar el proceso de inscripción en la Exposición de Elección Escolar, en el programa preescolar actual de su hijo o en la Oficina de Equidad y Ubicación de estudiantes.

Si su hijo es nuevo en el Distrito, él/ella no tendrá un número de identificación de estudiante. Usted debe venir a la Oficina de Equidad y Ubicación de Estudiantes en persona para registrar a su hijo antes de participar en la lotería. Consulte la página 4 para obtener más información.

Este folleto explica el proceso de elección y ofrece información sobre las escuelas primarias del Distrito. Para obtener información más detallada, visite nuestro sitio web en [www.rcsdk12.org](http://www.rcsdk12.org) o:

Hable con un Especialista de Selección de Escuelas  
Oficina de Equidad y Ubicación de los  
Estudiantes  
131 West Broad Street  
Lunes a Viernes  
8:00 am to 4:30 pm  
585-262-8241

Asista a la Exposición de Escuelas del Distrito  
Sábado, enero 12 de 2019  
9:00 am - 2:00pm  
Centro de Convenciones Riverside  
123 E. Main Street, 14604

Conozca el rendimiento de las escuelas en: [data.nysed.gov](http://data.nysed.gov)

Escriba el nombre de cualquier escuela en la que esté interesado para obtener la información completa del informe de calificaciones.

Para participar en la lotería y tener la oportunidad de conseguir la escuela de su elección, debe presentar su solicitud antes del 1 de marzo de 2019.

## TABLA DE CONTENIDO

Pasos Para Registrar a Su Hijo en Kindergarten .....	4
Mapa de la Zona Sur.....	5
Guía de Distintivos Escolares .....	6
<b>Escuelas Primarias de la Zona Sur</b>	
Clara Barton Escuela 2.....	7
Nathaniel Rochester Community Escuela 3.....	7
George Mather Forbes Escuela 4 .....	8
Anna Murray-Douglass Academy Escuela 12.....	8
John Walton Spencer Escuela 16.....	9
Dr. Charles T. Lunsford Escuela 19 .....	9
Francis Parker Escuela 23 .....	10
Adlai E. Stevenson Escuela 29 .....	10
Pinnacle Escuela 35.....	11
Lincoln Park Escuela 44 .....	11
<b>Escuelas Primarias de Toda la Ciudad</b>	
Programa de Lenguaje Dual Escuela 12.....	12
Dr. Walter Cooper Academy Escuela 10.....	12
The Children's School of Rochester No. 15 .....	13
Montessori Academy Escuela 53.....	13
Early Childhood School of Rochester No. 57.....	14
World of Inquiry Escuela 58.....	14
Joseph C. Wilson Foundation Academy.....	15
Un Vistazo a las Escuelas Primarias .....	16

# La Elección de la Escuela Primaria Es Importante



El Kindergarten es un acontecimiento importante en el recorrido educativo de su hijo. Su hijo hará amigos, desarrollará habilidades sociales y aprenderá lo básico que necesita para tener éxito en los siguientes años escolares.

Este folleto ofrece información sobre todas las escuelas de Rochester que tienen Kindergarten a las que su hijo puede asistir. Todas las escuelas del Distrito brindan servicios a los estudiantes en educación general y especial. Para obtener información detallada sobre los servicios de educación especial en cada escuela, comuníquese con el Departamento de Educación Especial al 262-8220.

**Es importante tener en cuenta que la información en este folleto está sujeta a cambios según las recomendaciones hechas como resultado de la implementación del Plan Camino de Avance del Distrito.**

Se presta el servicio de transporte a los estudiantes que viven a más de 1.5 millas de la escuela a la que asisten.

## ¡Haga la Elección de la Escuela de Manera Informada!

- **Asista a la Exposición de Escuelas del Distrito el 12 de enero de 2019.**  
*Explore todas las opciones educativas para los estudiantes en todos los grados, Pre-K a 12*
- **Visite las escuelas que está considerando.**  
*Las visitas en persona son una excelente manera de conocer antes de elegir*

## Así es como funciona,

Al participar en la lotería, las familias tienen la oportunidad de inscribirse en una escuela primaria de su zona o en una de nuestras escuelas “de toda la ciudad”. (Vea el mapa en la página 5. El espacio es limitado, por lo que debe presentar su solicitud antes del 1° de marzo de 2019 y participar en la lotería para que sea ubicado en una de las escuelas que usted elija.

Hay dos maneras en que su hijo puede calificar para la ubicación inmediata en la escuela que desea para Kindergarten:

1. Usted elige la escuela de su vecindario.
2. Usted tiene un hermano(a) que asiste a una escuela en su zona.

***Aun si su hijo califica para la ubicación inmediata en Kindergarten como se describe anteriormente, debe presentar su solicitud antes del 1° de marzo de 2019 para que se le garantice un puesto de ubicación inmediata.***

Si su hijo asiste regularmente a un programa de Pre-K del Distrito en su zona, la lotería está diseñada para darle preferencia en esa escuela. La escuela debe estar en su zona y elegida como su primera opción.

## El Proceso de la Lotería en Kindergarten

Una computadora asigna un número aleatorio a cada estudiante que haya presentado una solicitud antes del 1° de marzo. No hay preferencia para las solicitudes presentadas antes. Los estudiantes son ubicados en la escuela de su primera elección si hay espacios para Kindergarten disponibles en esa escuela. Si los estudiantes no logran su primera opción, se les asignará la siguiente opción si hay espacio en esa escuela. El proceso continúa hasta que todos los estudiantes hayan sido ubicados. Cada estudiante queda inscrito en la escuela lo más cercana posible a su mejor elección.

Para elegir una escuela de toda la ciudad, se hace la elección en la solicitud de la lotería y esa escuela se convierte en su mejor opción. Además, todavía es necesario hacer la clasificación de 4 escuelas de zona. El sistema de lotería intentará ubicar a su hijo en la opción de escuela de toda la ciudad primero. Si su hijo no puede ser ubicado en una escuela de la ciudad, el sistema de lotería lo ubicará en una de las otras escuelas dentro de la zona que usted calificó en la solicitud.

Si usted no logra la escuela de su primera elección, se le pondrá en una lista de espera para esa escuela y su hijo será ubicado en una de las otras escuelas clasificadas. Si hay espacio disponible antes del 31 de octubre de 2019, la Oficina de Equidad y Ubicación de Estudiantes se comunicará con usted y se le dará la opción de trasladar a su hijo a esa escuela.

## Pasos para participar en la lotería de kindergarten:

- Paso 1:** Conozca sus opciones escolares.
- Paso 2:** Priorice sus opciones escolares (ordene su elección 1°, 2°, 3° ...).
- Paso 3:** Complete la solicitud en este libro antes del 1° de marzo de 2019. También puede cumplir este paso en persona en la Oficina de Equidad y Ubicación Estudiantil.
- Paso 4:** Todas las familias serán notificadas de la asignación escolar de sus hijos en mayo de 2019.

## Pasos para inscribir a su hijo en Kindergarten:

### Para niños sin un número de identificación de estudiante del Distrito

#### Documentos Necesarios Para el Registro:

##### Identificación del Niño

- Certificado de Nacimiento

##### Prueba de Dirección *(uno de los siguientes)*

- Contrato de alquiler / arrendamiento – debe estar fechado dentro de un mes
- Declaración de Estado de Hipoteca
- Factura actual de servicios públicos
- Recibo de pago con dirección

##### Prueba de Custodia

- Identificación de los padres
- Documentos de custodia si son diferentes del certificado de nacimiento.

##### Registro de Inmunización del niño *(si está disponible)*

Se requieren inmunizaciones actualizadas para asistir a la escuela.

Si no tiene ninguno de los documentos mencionados anteriormente, visite [www.rcsdk12.org/enroll](http://www.rcsdk12.org/enroll) para una lista completa de documentación aceptable.

## Residente de la ZONA SUR. Las siguientes escuelas están disponibles para su hijo:

### Escuelas en la Zona Sur:

Clara Barton Escuela 2  
Nathaniel Rochester Community Escuela 3  
George Mather Forbes Escuela 4  
Anna Murray-Douglass Academy Escuela 12  
John Walton Spencer Escuela 16  
Dr. Charles T. Lunsford Escuela 19  
Francis Parker Escuela 23  
Adlai E. Stevenson Escuela 29  
Pinnacle Escuela 35  
Lincoln Park Escuela 44

### Escuelas de Toda la Ciudad:

Programa de Lenguaje Dual Escuela 12  
Dr. Walter Cooper Academy Escuela 10  
The Children's School of Rochester No. 15  
Montessori Academy Escuela 53  
Early Childhood School of Rochester Escuela 57  
World of Inquiry Escuela 58  
Joseph C. Wilson Foundation Academy No. 68

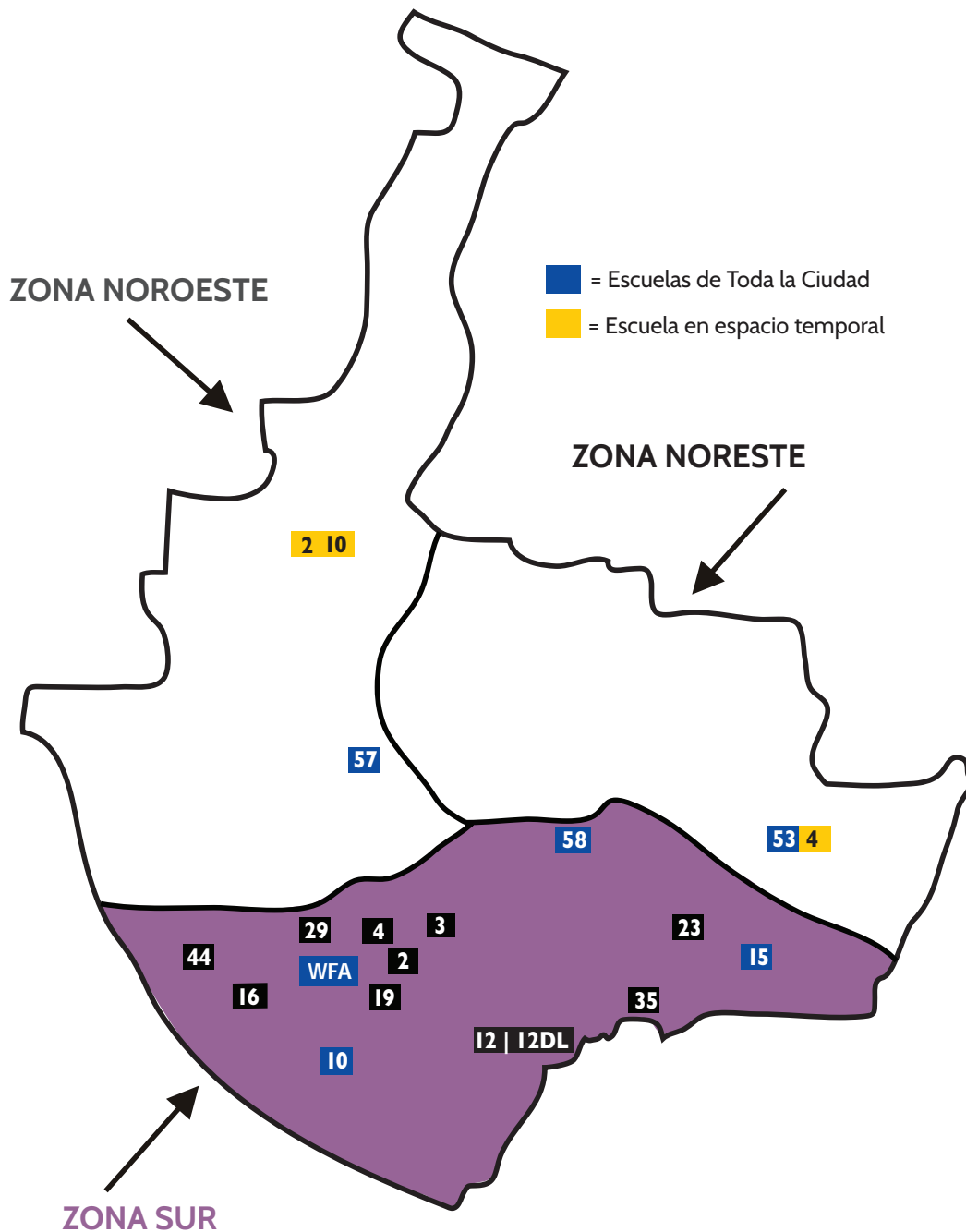

# Guía de Distintivos Escolares



Esta escuela participa activamente y está en el camino de convertirse en una escuela restauradora. Esto puede incluir prácticas formales e informales para fortalecer a la comunidad escolar en la construcción de relaciones y reparación de daños cuando esto suceda.



Esta escuela participa activamente y se mantiene como un modelo ejemplar de restauración entre las escuelas. Esto incluye prácticas formales e informales para fortalecer a la comunidad escolar en la construcción de relaciones y reparación de daños cuando esto sucede, y el compromiso de los estudiantes en el liderazgo restaurador.



El Aprendizaje Expedicionario se enfoca en el aprendizaje basado en proyectos, donde los estudiantes participan en presentaciones y portafolios interdisciplinarios relacionados con una expedición de aprendizaje grupal.



El equipo del centro de salud de la escuela incluye una enfermera practicante, un psiquiatra, un terapeuta primario de salud mental, administradores de casos, asistentes médicos y otro personal dedicado. Los servicios incluyen inmunizaciones, exámenes físicos, análisis de sangre, salud reproductiva, tratamiento de lesiones o enfermedades, recetas médicas para afecciones menores y consejería para problemas de salud del comportamiento.



El horario de aprendizaje ampliado extiende el tiempo de aprendizaje más allá del día escolar tradicional y el año escolar, para proporcionar experiencias de aprendizaje más amplias y enriquecedoras para los estudiantes.



Las escuelas comunitarias actúan como un centro de actividades, ofreciendo un enfoque coordinado para conectar y cultivar recursos en la comunidad y para vincular a las familias con los servicios, de modo que los educadores puedan enfocarse en la enseñanza y los estudiantes puedan enfocarse en el aprendizaje.



La probabilidad de lograr esta escuela como su primera opción (basada en la lotería de 2018) es del 90% o más



La probabilidad de lograr esta escuela como su primera opción (basada en la lotería de 2018) es del 75% o menos



La probabilidad de lograr esta escuela como su primera opción (basada en la lotería de 2018) es del 25% o menos

## Clara Barton Escuela 2

PreK-6  
Escuela

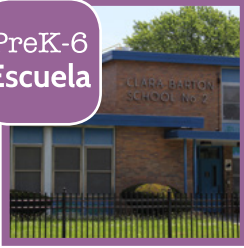

Ubicación Temporal  
180 Ridgeway Street  
Rochester, NY 14615

Ubicación Permanente  
190 Reynolds Street  
Rochester, NY 14608

(585) 235-2820 • [www.rcsdk12.org/2](http://www.rcsdk12.org/2)

Director(a): Sharon Murrell Dilbert  
[Sharon.MurrellDilbert@rcsdk12.org](mailto:Sharon.MurrellDilbert@rcsdk12.org)  
Contacto con los Padres: Dwana Harrell  
[Dwana.Harrell@rcsdk12.org](mailto:Dwana.Harrell@rcsdk12.org)



### DATOS

Uniformes Requeridos: **Si**  
Idiomas Extranjeros: **No**  
Estudiantes de Inglés Como Segundo Idioma: **Si**  
Clases de Honores / Enriquecimiento: **No**  
Programa de Alfabetización Temprana: **Sí, Especialista en Lectura en la sede para brindar apoyo en los grados K-6**  
Coro: **Si**  
Banda / Orquesta: **Si**  
Lecciones de Música Instrumental: **Si**  
Deportes: **Sí, baloncesto.**  
Equipos de Step: **Si**  
Día extendido / ampliado: **No**  
Escuela de los sábados: **No**  
Cuidado de niños después de la escuela en el sitio: **Sí, Programa después de la escuela Quad A**

Programas de Verano: **No**  
Alianzas con Empresas / Universidades / Organizaciones Religiosas: **Kiwanis Club, Carlson Comedy Club, Mountain Rise Church, Harvest Bible Church, Abundant Life Faith Center, Judge Ninfo, Quad A, Monroe Community College, Genesee Community College**

### CARACTERÍSTICAS DE LA ESCUELA

- Programa académico sólido enfocado en brindar a los estudiantes una educación que los prepare para tener éxito en el siglo XXI. La Escuela 2 está comprometida con la implementación de los Estándares de Aprendizaje Básicos Comunes.
- La Escuela 2 Clara Barton es una Escuela de Prácticas Restaurativas lo cual significa que la amabilidad se aplica diariamente. La escuela se esfuerza por ser proactiva y no reactiva, enfocada en el bienestar socioemocional de los estudiantes, incorporando estrategias de TCIS y Prácticas Restaurativas en la enseñanza diaria para construir relaciones más sólidas con los estudiantes.
- La Escuela 2 se enorgullece de nuestra comunidad, que incluye un fuerte grupo de padres que se reúne regularmente y asociaciones comunitarias que brindan apoyo a los estudiantes y las familias después del día escolar.

## Nathaniel Rochester Community Escuela 3

K-8  
Escuela



85 Adams Street  
Rochester, NY 14608  
(585) 454-3525 • [www.rcsdk12.org/3](http://www.rcsdk12.org/3)

Director(a): Pamela Rutland  
[Pamela.Rutland@rcsdk12.org](mailto:Pamela.Rutland@rcsdk12.org)  
Contacto con los Padres: Evana Harvey  
[Evana.Harvey@rcsdk12.org](mailto:Evana.Harvey@rcsdk12.org)



### DATOS

Uniformes Requeridos: **si**  
Idiomas Extranjeros: **si**  
Estudiantes de Inglés Como Segundo Idioma: **si**  
Clases de Honores / Enriquecimiento: **Si**  
Programa de Alfabetización Temprana: **Si**  
Coro: **Si**  
Banda / Orquesta: **Si**  
Lecciones de Música Instrumental: **si**  
Deportes: **Si**  
Equipos de Step: **No**  
Día extendido / ampliado: **Sí**  
Escuela de los sábados: **No**  
Cuidado de niños después de la escuela en el sitio: **Sí (City Rec.)**  
Programas de verano: **Sí, para estudiantes seleccionados de 4°, 7° y 8° grado**  
Alianzas con Empresas / Universidades / Organizaciones Religiosas: **University of Rochester, Mt. Olivet Baptist Church, Third Presbyterian Church, Corn Hill Neighborhood Association, Center for Youth, Roberts Wesleyan College, Nazareth College, St. John Fisher College, Generation 2, AmeriCorps, Genesee Country Museum, Rochester Museum and Science Center**

### CARACTERÍSTICAS DE LA ESCUELA

- NRCS es una escuela comunitaria que se asocia con varios grupos para brindar apoyo a las tutorías, salud y bienestar, y otros servicios para jóvenes.
- Escuela de Horario de Aprendizaje Ampliado (ELT): los estudiantes reciben tiempo adicional con oportunidades académicas, socioemocionales y recreativas más allá de las que se ofrecen durante un día escolar tradicional.
- Los estudiantes aprenden de manera práctica lo cual fomenta la curiosidad y la resolución de problemas.
- Enfoque de toda la escuela en STEM (Ciencia, Tecnología, Ingeniería y Matemáticas):
- Experiencias semanales de STEM con actividades extracurriculares, como Academia de Ingeniería, Convención de Invenciones y Liga Lego
- Viajes educativos de STEM
- Oportunidades para trabajar con aliados escolares como Xerox, el Museo y Centro de Ciencias de Rochester y el centro médico de la Universidad de Rochester
- Escuela de deportes interescolares para estudiantes en los grados 7 y 8

## George Mather Forbes Escuela 4

K-8  
Escuela



Ubicación Temporal  
625 Scio Street  
Rochester, NY 14605

Ubicación Permanente  
198 Dr. Samuel McCree Way  
Rochester, NY 14611

(585) 235-7848 • [www.rcsdk12.org/4](http://www.rcsdk12.org/4)

Director(a): Karon Jackson  
[Karon.Jackson@rcsdk12.org](mailto:Karon.Jackson@rcsdk12.org)  
Contacto con los Padres: Johnnita Bennett  
[Johnnita.Bennett@rcsdk12.org](mailto:Johnnita.Bennett@rcsdk12.org)

90%  
O MAS

### DATOS

Uniformes Requeridos: **Si**  
Idiomas Extranjeros: **Español, Grado 8**  
Estudiantes de Inglés Como Segundo Idioma: **Si**  
Clases de Honores / Enriquecimiento: **No**  
Programa de Alfabetización Temprana: **No**  
Coro: **Si**  
Banda / Orquesta: **Si**  
Lecciones de Música Instrumental: **Si**  
Deportes: **Sí (deportes modificados para los grados 7-8)**  
Equipos de Step: **No**  
Día extendido / ampliado: **Si**  
Escuela de los sábados: **No**  
Cuidado de niños después de la escuela en el sitio: **No**  
Programas de verano: **No**  
Alianzas con Empresas / Universidades / Organizaciones

Religiosas: **Advantage Federal Credit Union, Nazareth College, Kiwanis Club, Omega Psi Phi Fraternity, Bibleway Healing Assembly**

### CARACTERÍSTICAS DE LA ESCUELA

- Los estudiantes de séptimo y octavo grado aprenden en un área separada de la escuela llamada la Academia James Perkins.
- Programa de Evaluaciones Alternas del Estado de Nueva York (NYSAA, por sus siglas en inglés) para estudiantes de kinder a 8° grado.
- La tecnología incluye Smart Boards en cada aula y en la biblioteca; iPads utilizados en los grados K-2 y todas las clases de educación especial ACE K-8; y los Chromebooks utilizados en los grados K-8 para centros e intervenciones dirigidas.
- Ofrece bloques de Respuesta a la Intervención (RTI) en los grados K-8, que brinda a los estudiantes tiempo adicional para la enseñanza de lectura y matemáticas.
- El Proyecto STRIDE, un programa de los sábados financiado y operado por la Fraternidad Omega Psi Phi, brinda una oportunidad para que los estudiantes en los grados 4-8 aprendan el desarrollo personal y el empoderamiento personal.
- Las actividades en asociación con las universidades del área, las iglesias y la comunidad en general brindan apoyo a los estudiantes en temas académicos, habilidades sociales y exploración de la comunidad en general.

## Anna Murray-Douglass Academy Escuela 12

K-8  
Escuela



999 South Avenue  
Rochester, NY 14608  
(585) 461-3280 • [www.rcsdk12.org/12](http://www.rcsdk12.org/12)

Director(a): Vicki Gouveia  
[Vicki.Gouveia@rcsdk12.org](mailto:Vicki.Gouveia@rcsdk12.org)  
Contacto con los Padres: Susan Allen  
[Susan.Allen@rcsdk12.org](mailto:Susan.Allen@rcsdk12.org)

### DATOS

Uniformes Requeridos: **No**  
Idiomas Extranjeros: **Español en un Programa Modelo de Lenguaje Dual**  
Estudiantes de Inglés Como Segundo Idioma: **Si**  
Clases de Honores / Enriquecimiento: **Si**  
Programa de Alfabetización Temprana: **Si**  
Coro: **Si**  
Banda / Orquesta: **Si**  
Lecciones de Música Instrumental: **Si**  
Deportes: **Si**  
Equipos de Step: **No**  
Día extendido / ampliado: **No**  
Escuela de los sábados: **No**  
Cuidado de niños después de la escuela en el sitio: **Si**  
Programas de verano: **No**  
Alianzas con Empresas / Universidades / Organizaciones  
Religiosas: **Rochester Midland Corporation-Girls and Boys Groups, Greater Rochester Health Foundation, First Robotics Lego League, Center for Youth**

25%  
O MENOS

### CARACTERÍSTICAS DE LA ESCUELA

- Intervención temprana y oportunidades de progresar para todos los estudiantes. Se ofrece un programa Educativo de Currículo Alternativo para estudiantes dotados y talentosos.
- Se ofrece el Programa de enriquecimiento de Lenguaje Dual en Español / Inglés (HOLA) en los grados K-6.
- Se han establecido procedimientos claros en toda la escuela para un ambiente de aprendizaje seguro.
- Amplio enfoque en la música y las artes.
- Grupo de apoyo de padres fuerte y voluntarios de la comunidad que apoyan las iniciativas de toda la escuela.
- Se ofrecen deportes internos.



# John Walton Spencer Escuela 16

K-6  
Escuela

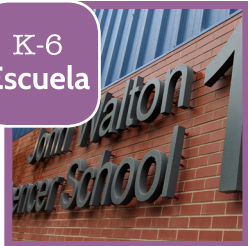

321 Post Avenue  
Rochester, NY 14619  
(585) 235-1272 • [www.rcsdk12.org/16](http://www.rcsdk12.org/16)

Director(a): Carla Roberts  
[Carla.Roberts@rcsdk12.org](mailto:Carla.Roberts@rcsdk12.org)  
Contacto con los Padres: Ernestine Brown  
[Ernestine.Brown@rcsdk12.org](mailto:Ernestine.Brown@rcsdk12.org)

## DATOS

Uniformes Requeridos: **No**  
Idiomas Extranjeros: **No**  
Estudiantes de Inglés Como Segundo Idioma: **Si**  
Clases de Honores / Enriquecimiento: **No**  
Programa de Alfabetización Temprana: **No**  
Coro: **Si**  
Banda / Orquesta: **Si**  
Lecciones de Música Instrumental: **Si**  
Deportes: **No**  
Equipos de Step: **No**  
Día extendido / ampliado: **No**  
Escuela de los sábados: **No**  
Cuidado de niños después de la escuela en el sitio: **Si**  
Programas de verano: **No**  
Alianzas con Empresas / Universidades / Organizaciones Religiosas: **Ebenezer Baptist Church, St. Stephens Episcopal Church, Southwest Ecumenical Ministries (SWEM), New Life Fellowship Church, University of Rochester, SUNY Brockport, Center for Youth, Southwest Kiwanis, Rochester Presbyterian Home, Xerox Corporation, Victor-Farmington Rotary, 19th Ward Community Association, Quad A for Kids**



## CARACTERÍSTICAS DE LA ESCUELA

- Participa en Terrific Kids, un programa de reconocimiento a estudiantes que promueve el desarrollo del carácter, autoestima, y perseverancia. Los estudiantes trabajan con los maestros de su clase para fijar metas a fin de mejorar el comportamiento, relaciones entre compañeros, asistencia a la escuela, o tareas, y se les da un reconocimiento por alcanzar las metas dentro de un periodo de tiempo establecido.
- Promueve un ambiente educativo seguro y apoya el desarrollo del carácter con el programa Apoyo de la Conducta Positiva para toda la escuela (SWPBS), por sus siglas en inglés.
- Concurso anual de ortografía celebrado en la Universidad de Rochester.
- El programa de las tardes después de la escuela, Quad A for Kids, funciona de octubre hasta mayo. Todos los estudiantes de grados 1- 6 califican para hacer la solicitud.
- John Walton Spencer Escuela 16 es una sede de Pre-K
- Baloncesto KBA para estudiantes de grados 4-6

# Dr. Charles T. Lunsford Escuela 19

PreK-8  
Escuela



465 Seward Street  
Rochester, NY 14608  
(585) 328-7454 • [www.rcsdk12.org/19](http://www.rcsdk12.org/19)

Director(a): Moniek Silas-Lee  
[Moniek.Silas-Lee@rcsdk12.org](mailto:Moniek.Silas-Lee@rcsdk12.org)  
Contacto con los Padres: Alicia Bell  
[Alicia.Bell@rcsdk12.org](mailto:Alicia.Bell@rcsdk12.org)

## DATOS

Uniformes Requeridos: **No**  
Idiomas Extranjeras: **Español (Grado 8)**  
Estudiantes de Inglés Como Segundo Idioma: **si**  
Clases de Honores / Enriquecimiento: **Si**  
Programa de Alfabetización Temprana: **No**  
Coro: **Si**  
Banda / Orquesta: **Si**  
Lecciones de Música Instrumental: **Si**  
Deportes: **Sí, modificado 7 y 8.**  
Equipos de Step: **No**  
Día extendido / ampliado: **No**  
Escuela de los sábados: **No**  
Cuidado de niños después de la escuela en el sitio: **No**  
Programas de verano: **No**  
Alianzas con Empresas / Universidades / Organizaciones Religiosas: **Greater Rochester Health Foundation/FLHSA, Southwest Rotary Club, Foodlink, Fidelis Care, Flint Street Recreation Center, Center for Youth (ATS/Strings for Success), Junior Achievement Community Place (Programa de abuelos adoptivos), Primary Project Children's Institute, Edgewood Free Methodist Church, Church of Love, Leap (U of R), Gandhi House, Smile Mobile, Links 4 Kids, SUNY Geneseo**



## CARACTERÍSTICAS DE LA ESCUELA

- Atletismo modificado interno para los grados 7° y 8°, Apoyo la Mediación a Nivel de Cada Grado mediante Prácticas de Justicia Restaurativa, Consejo de los estudiantes, Orquesta de Violín y Mucho Más.
- “Las Cuerdas del Éxito” es un programa de violín para estudiantes en grados 3-8. Los estudiantes viajan para presentarse en varias organizaciones comunitarias en Rochester, Nueva York, y a través de los Estados Unidos.
- Los padres están conectados con la comunidad educativa mediante el Equipo de Planificación Escolar. PTO, oportunidades para ser voluntario, la Fundación Greater Rochester Health, All Pro Dads, Mighty Moms, y mucho más.
- Dr. Charles T. Lunsford Escuela 19 y SUNY Geneseo están trabajando juntos en una alianza. Mediante esta alianza, los estudiantes tendrán el beneficio de participar en CCTM (Modelo de Enseñanza Colaborativa), recibiendo instrucción en grupos pequeños diariamente en materias fundamentales. La alfabetización y desarrollo comunitario siguen siendo el enfoque.

## Francis Parker Escuela 23

PreK-6  
Escuela

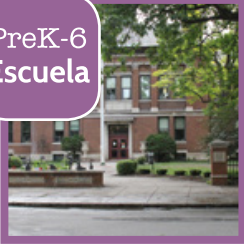

170 Barrington Street  
Rochester, NY 14607  
(585) 473-5099 • [www.rcsdk12.org/23](http://www.rcsdk12.org/23)

Director(a) Principal: John Gonzalez  
[John.Gonzalez@rcsdk12.org](mailto:John.Gonzalez@rcsdk12.org)  
Contacto con los Padres: Patricia McKinney  
[Patricia.McKinney@rcsdk12.org](mailto:Patricia.McKinney@rcsdk12.org)

### DATOS

Uniformes Requeridos: **Si**  
Idiomas Extranjeros: **Si**  
Estudiantes de Inglés Como Segundo Idioma: **Si**  
Clases de Honores / Enriquecimiento: **Si**  
Programa de Alfabetización Temprana: **Si**  
Coro: **Si**  
Banda / Orquesta: **Si**  
Lecciones de Música Instrumental: **Si**  
Deportes: **No**  
Equipos de Step: **Si**  
Día extendido / ampliado: **Si**  
Escuela de los sábados: **No**  
Cuidado de niños después de la escuela en el sitio: **No**  
Programas de verano: **Si**  
Alianzas con Empresas / Universidades / Organizaciones  
Religiosas: **University of Rochester, Memorial Art Gallery**



### CARACTERÍSTICAS DE LA ESCUELA

- Escuela de Horario Ampliado de Aprendizaje (ELT) - Los estudiantes reciben tiempo adicional para tener oportunidades opcionales, por ejemplo, drama, Minecraft Edu, y Danza Step. A los estudiantes se les dan oportunidades para la intervención y aceleración académica.
- Se presenta una producción teatral cada año escolar.
- Clasificada como la mejor escuela del Condado de Monroe para el 2017 usando el índice de Calidad Escolar del Estado de Nueva York.
- Una presencia y voz fuerte de los padres a través de PTA.

## Adlai E. Stevenson Escuela 29

PreK-6  
Escuela



88 Kirkland Road  
Rochester, NY 14611  
(585) 328-8228 • [www.rcsdk12.org/29](http://www.rcsdk12.org/29)

Director(a): Joseph Baldino  
[Joseph.Baldino@rcsdk12.org](mailto:Joseph.Baldino@rcsdk12.org)  
Contacto con los Padres: Tiffany Bumphis  
[Tiffany.Bumphis@rcsdk12.org](mailto:Tiffany.Bumphis@rcsdk12.org)

### DATOS

Uniformes Requeridos: **No**  
Idiomas Extranjeros: **No**  
Estudiantes de Inglés Como Segundo Idioma: **Si**  
Clases de Honores / Enriquecimiento: **Si**  
Programa de Alfabetización Temprana: **No**  
Coro: **Si**  
Banda / Orquesta: **Si**  
Lecciones de Música Instrumental: **Si**  
Deportes: **No**  
Equipos de Step: **No**  
Día extendido / ampliado: **Si**  
Escuela de los sábados: **No**  
Cuidado de niños después de la escuela en el sitio: **No**  
Programas de verano: **No**  
Alianzas con Empresas / Universidades / Organizaciones  
Religiosas: **Memorial Art Gallery, CURCS, Lawyers for Learning, Foodlink, Arnett Library, Boy Scouts, Girl Scouts, Boys & Girls Club of Rochester, Rochester Gardening Club, AmeriCorps**



### CARACTERÍSTICAS DE LA ESCUELA

- Escuela de Horario de Aprendizaje Ampliado (ELT): los estudiantes reciben tiempo adicional para oportunidades académicas, socioemocionales y recreativas por fuera de lo ofrecido en un día de escuela tradicional.
- Compromiso con la excelencia académica cumpliendo con las necesidades individuales de los estudiantes y haciendo un esfuerzo por preparar a los estudiantes para que sean contribuidores globales y de pensamiento crítico.
- Asociados con Boys and Girls Club para ofrecer actividades de enriquecimiento emocionantes para todos los estudiantes.
- Oportunidades con Boy Scout and Girl Scout.
- Programas del Museo de Arte (Memorial Art Gallery) para los grados 2-5.
- El programa GEM (Crecimiento y Educación de Estudiantes con Discapacidades Múltiples) resalta la creencia que cada niño es una obra de arte. Los estudiantes de todas las capacidades y edades trabajan juntos para lograr su máximo potencial.
- Los aliados comunitarios ofrecen programas de tutorías, asesorías, útiles escolares, recursos comunitarios, salidas educativas, y amistad que duran para toda la vida.
- Iniciativa de Lectoescritura: Campaña de 29 libros, intervención de Tier 3, Compass Learning, y Lectura Lexia.
- Las Prácticas Restaurativas y las Estrategias de Intervención de Comportamiento Positivo (PBIS, por sus siglas en inglés) se utilizan para abordar el conflicto estudiantil y resolver los asuntos de manera pacífica.

## Pinnacle Escuela 35

K-6  
Escuela



194 Field Street  
Rochester, NY 14620  
(585) 271-4583 • [www.rcsdk12.org/35](http://www.rcsdk12.org/35)

Director(a): Brenda Torres-Santana  
[Brenda.Torres-Santana@rcsdk12.org](mailto:Brenda.Torres-Santana@rcsdk12.org)  
Contacto con los Padres: Arlene Surita  
[Arlene.Surita@rcsdk12.org](mailto:Arlene.Surita@rcsdk12.org)

### DATOS

Uniformes Requeridos: **si**  
Idiomas Extranjeros: **No**  
Estudiantes de Inglés Como Segundo Idioma: **si**  
Clases de Honores / Enriquecimiento: **No**  
Programa de Alfabetización Temprana: **No**  
Coro: **Si**  
Banda / Orquesta: **Si**  
Lecciones de Música Instrumental: **Si**  
Deportes: **No**  
Equipos de Step: **No**  
Día extendido / ampliado: **No**  
Escuela de los sábados: **No**  
Cuidado de niños después de la escuela: **Sí (Programa REC)**  
Programas de verano: **No**  
Alianzas con Empresas / Universidades / Organizaciones Religiosas: **Third Presbyterian Church, Ladies Attaining Self-Sufficiency, Nazareth College, St. John Fisher College, Principal's Lending Closet**



### CARACTERÍSTICAS DE LA ESCUELA

- La campaña de 25 libros y las aplicaciones de software, Compass, Lexia, Dream Box, Reflex Math, Flocabulary y Accelerated Reader se utilizan para promover la alfabetización.
- Los Programas de Educación del Carácter incluyen la Mediación entre Compañeros y el Programa de Auto-Suficiencia de Damas (LASS) para abordar las áreas de inteligencia emocional, resolución de conflictos y pensamiento positivo. La escuela implementa el programa de Apoyo de Comportamiento Positivo en toda la escuela (SWPBS, por sus siglas en inglés) y las prácticas restaurativas y participa en el Proyecto Primario, que apoya de manera proactiva las necesidades sociales y emocionales de los estudiantes en los grados primarios.
- Programa bilingüe de transición que desarrolla el idioma del hogar de los estudiantes en español mientras que los estudiantes aprenden inglés.
- Los servicios de Inglés Como Nuevo Idioma (ENL) apoyan las necesidades académicas de los estudiantes.
- Herramientas tecnológicas (Smart board, iPad, Chromebooks y lector de documentos) son utilizadas para apoyar la instrucción en todos los grados.
- Reunión por las mañanas en el aula y reunión para toda la escuela por la mañana que se realiza dos veces al mes para apoyar y fomentar una comunidad de cuidado y respeto por los estudiantes.
- Programa de colaboración extracurricular de RCSD / REC: Brinda enriquecimiento y comida a 145 estudiantes.
- Los maestros de lectura e intervención brindan apoyo adicional en grupos pequeños para lectura y matemáticas.

## Lincoln Park Escuela 44

K-6  
Escuela



820 Chili Avenue  
Rochester, NY 14611  
(585) 328-5272 • [www.rcsdk12.org/44](http://www.rcsdk12.org/44)

Director(a): Rodney Moore  
[Rodney.Moore@rcsdk12.org](mailto:Rodney.Moore@rcsdk12.org)  
Contacto con los Padres: Ilka Fernandez  
[Ilka.Fernandez@rcsdk12.org](mailto:Ilka.Fernandez@rcsdk12.org)

### DATOS

Uniformes Requeridos: **No**  
Idiomas Extranjeros: **No**  
Estudiantes de Inglés Como Segundo Idioma: **Si**  
Clases de Honores / Enriquecimiento: **Si**  
Programa de Alfabetización Temprana: **Si**  
Coro: **Si**  
Banda / Orquesta: **Si**  
Lecciones de Música Instrumental: **Si**  
Deportes: **No**  
Equipos de Step: **No**  
Día extendido / ampliado: **Si**  
Escuela de los sábados: **No**  
Cuidado de niños después de la escuela en el sitio: **No**  
Programas de verano: **No**  
Alianzas con Empresas / Universidades / Organizaciones Religiosas: **Monroe Community College, SUNY Brockport, St. Mary's Church, Baden Street Settlement, 19th Ward Association, Genesee Mental Health**



### CARACTERÍSTICAS DE LA ESCUELA

- Escuela de Horario de Aprendizaje Ampliado (ELT): los estudiantes reciben tiempo adicional para oportunidades académicas, socioemocionales, y recreativas.
- Énfasis en la primera infancia, con un salón de clase para tres años, dos clases para Pre-K que se enfocan en el desarrollo del lenguaje temprano.
- Los estudiantes participan en un plan de estudios bien equilibrado basado en los Estándares de Aprendizaje de Próxima Generación con un fuerte énfasis en matemáticas y ELA.
- Comités de Alto Rendimiento, como el siempre comprometido y activo Equipo de Educación Integral (CET) y un Equipo de Planificación Escolar (SBPT) con alto desempeño.
- Nuestra campaña de 25 libros tiene una celebración de fin de año, que incluye tanto a estudiantes como a adultos participantes.
- El PTO trabaja en estrecha colaboración con el personal para planificar eventos escolares y celebraciones, como la Noche de Película, Bingo, Desayuno con Papá Noel y muchos más.
- La iniciativa PBIS es un programa proactivo que atiende los comportamientos socioemocionales y la disciplina estudiantil.
- Educación del carácter con un enfoque mensual en seis valores éticos diferentes, que incluyen ciudadanía, confianza, cuidado, respeto, responsabilidad y equidad.
- Los estudiantes y el personal comienzan cada día con una reunión en la mañana que consta de cuatro componentes secuenciales: salud, intercambio, resolución de problemas grupales y mensaje de la mañana, que fomentan una comunidad de estudiantes comprensivos y respetuosos.

## Programa de Lenguaje Dual Escuela 12

K-8  
Escuela



999 South Avenue  
Rochester, NY 14608  
(585) 461-3280 • [www.rcsdk12.org/12](http://www.rcsdk12.org/12)

Director(a): Vicki Gouveia  
[Vicki.Gouveia@rcsdk12.org](mailto:Vicki.Gouveia@rcsdk12.org)  
Contacto con los Padres: Susan Allen  
[Susan.Allen@rcsdk12.org](mailto:Susan.Allen@rcsdk12.org)

### DATOS

#### Programa de Lenguaje Dual:

- Permite a los estudiantes desarrollar la lectoescritura en dos idiomas (inglés y español) desde el primer momento que ingresan a la educación formal.
- Las clases se componen de 50% de estudiantes de habla hispana y 50% de estudiantes de habla inglesa.
- Ofrece instrucción en inglés la mitad del tiempo y en español la mitad del tiempo.
- Permite que los estudiantes se unan al programa de kindergarten y progresen a través de los grados de primaria (k-6) con los mismos compañeros de clase.
- Atendido por maestros bilingües certificados.
- Usa métodos de enseñanza comprobados para aprendizaje de un segundo idioma.
- Incorpora estrategias metodológicas (aprendizaje colaborativo, enseñanza directa, lenguaje integral, e instrucción individualizada) que permite a los estudiantes desarrollar fluidez tanto en español como en inglés.

## Dr. Walter Cooper Academy Escuela 10

K-6  
Escuela

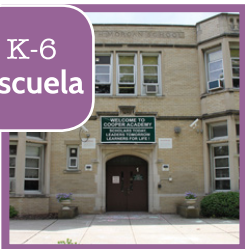

Ubicación Temporal  
180 Ridgeway Avenue,  
Rochester, NY 14615

Ubicación Permanente  
353 Congress Avenue  
Rochester, NY 14619

(585) 324-2010 • [www.rcsdk12.org/10](http://www.rcsdk12.org/10)

Director(a): Camaron Clyburn  
[Camaron.Clyburn@rcsdk12.org](mailto:Camaron.Clyburn@rcsdk12.org)  
Contacto con los Padres: Freedia Ogden  
[Freedia.Ogden@rcsdk12.org](mailto:Freedia.Ogden@rcsdk12.org)

### DATOS

Uniformes Requeridos: **Sí**  
Idiomas Extranjeros: **No**  
Estudiantes de Inglés Como Segundo Idioma: **Sí**  
Clases de Honores / Enriquecimiento: **Sí**  
Programa de Alfabetización Temprana: **Sí**  
Coro: **Sí**  
Banda / Orquesta: **Sí**  
Lecciones de Música Instrumental: **Sí**  
Deportes: **Sí**  
Equipos de Step: **No – equipo de danza**  
Día Extendido / Ampliado: **No**  
Escuela de los sábados: **No**  
Cuidado de niños después de la escuela en el sitio: **No**  
Programas de verano: **No**



Alianzas con Empresas / Universidades / Grupos Religiosos:  
**EL Education, Greater Rochester Health Foundation, YMCA, Rochester Engineering Society, University of Rochester Medical Students, International Institute for Restorative Practices (IIRP)**

### CARACTERÍSTICAS DE LA ESCUELA

- La Academia Dr. Walter Cooper (DWCA) sigue el modelo Educativo EL. La escuela involucra a su diversa población estudiantil en experiencias de aprendizaje alegres, rigurosas y fascinantes, inculcando tanto perseverancia como un sentido de responsabilidad en los estudiantes. Esto se reitera en el lema, "Nosotros Nunca Nos Rendimos, Nunca Nos Rendimos, ¡Nunca Nos Rendimos!"
- El Modelo de Aprendizaje EL promueve un currículo riguroso y continuo mediante estudios interdisciplinarios, de largo plazo y aprendizaje basado en investigación junto con el desarrollo de una cultura escolar positiva y el carácter de los estudiantes.
- En la mañana se realizan reuniones diarias en cada salón de clase junto con reuniones semanales con toda la comunidad estudiantil para fomentar una comunidad estudiantes respetuosos y solidarios.
- Incorpora el uso de la tecnología en la enseñanza de todos los grados con el uso de Smart Boards, iPads, ELMOS, cámaras, Chromebooks y un doble laboratorio de computación.

## The Children's School of Rochester No. 15

K-6  
Escuela



85 Hillside Avenue  
Rochester, NY 14610  
(585) 262-8830 • [www.rcsdk12.org/15](http://www.rcsdk12.org/15)

Director(a): Jay Piper  
[Jay.Piper@rcsdk12.org](mailto:Jay.Piper@rcsdk12.org)  
Contacto con los Padres: Ashwin Basnet  
[Ashwin.Basnet@rcsdk12.org](mailto:Ashwin.Basnet@rcsdk12.org)

### DATOS

Uniformes Requeridos: **No**  
Idiomas Extranjeros: **No**  
Estudiantes de Inglés Como Segundo Idioma: **Si**  
Clases de Honores / Enriquecimiento: **No**  
Programa de Alfabetización Temprana: **Si**  
Coro: **Si**  
Banda / Orquesta: **Si**  
Lecciones de Música Instrumental: **si**  
Deportes: **No**  
Equipos de Step: **No**  
Día extendido / ampliado: **No**  
Escuela de los sábados: **No**  
Cuidado de niños después de la escuela en el sitio: **No**  
Programas de verano: **Si**  
Alianzas con Empresas / Universidades / Organizaciones  
Religiosas: **First Unitarian Church, University of Rochester School of Nursing, University of Rochester Refugee Student Alliance**

25%  
O MENOS

### CARACTERÍSTICAS DE LAS ESCUELA

Las actividades extracurriculares brindan oportunidades para que las familias y los aliados de la comunidad trabajen en colaboración en la toma de decisiones compartidas. Esto incluye el PTO y los grupos de trabajo escolar que ofrece el gobierno escolar. Las familias están invitadas a participar en los "Informes Matinales", que son asambleas y / o celebraciones que brindan una oportunidad para que los estudiantes compartan sus logros y establezcan una base de alfabetización sólida. Los servicios de Inglés Como Nuevo Idioma (ENL) apoyan las necesidades académicas de los estudiantes. La mitad de los estudiantes en esta escuela son de otros países y traen una variedad de tradiciones culturales y experiencias de vida que enriquecen la instrucción para todos los estudiantes. Estos se celebran y comparten en eventos escolares frecuentes para estudiantes, familias y socios comunitarios.

## Montessori Academy Escuela 53

K-6  
Escuela



625 Scio Street  
Rochester, NY 14605  
(585) 325-0935 • [www.rcsdk12.org/53](http://www.rcsdk12.org/53)

Director(a): Dr. Kimberly Harris-Pappin  
[Kimberly.Harris-Pappin@rcsdk12.org](mailto:Kimberly.Harris-Pappin@rcsdk12.org)  
Contacto con los Padres: Sherphine Dailey  
[Dailey.Sherphine@rcsdk12.org](mailto:Dailey.Sherphine@rcsdk12.org)

### DATOS

Uniformes Requeridos: **Si**  
Idiomas Extranjeros: **No**  
Estudiantes de Inglés Como Segundo Idioma: **Si**  
Clases de Honores / Enriquecimiento: **Si**  
Programa de Alfabetización Temprana: **Si**  
Coro: **Si**  
Banda / Orquesta: **Si**  
Lecciones de Música Instrumental: **Si**  
Deportes: **No**  
Equipos de Step: **No**  
Día Extendido / Ampliado: **No**  
Escuela de los sábados: **No**  
Cuidado de niños después de la escuela en el sitio: **No**  
Programas de verano: **No**  
Alianzas con Empresas / Universidades / Organizaciones religiosas: **The Community Place (se incluye programa para después de la escuela), Rochester Roots, Inc. (programa de día y después de la escuela), Friends of Dr. Freddie Thomas, Inc.**

SBHC  
CENTRO DE SALUD  
EN LA ESCUELA

25%  
O MENOS

### CARACTERÍSTICAS DE LAS ESCUELA

- Incorpora el lema: "Creemos en el Niño."
- Salón de clases de edades múltiples en tres niveles: Primaria (edades 3, 4, 5);
- Primaria Menor (grados 1, 2); Primaria Intermedia (grados 3, 4); y Primaria Superior (grados 5, 6).
- Integra la perspectiva filosófica de la escuela Dr. María Montessori en el Ambiente de Aprendizaje Preparado mediante la enseñanza de la Gracia y Cortesía. Paz, Habilidades Practicas Para la Vida, Estimulo Sensorial, y usa los materiales de Montessori.
- Los niños participan en los Estándares de Aprendizaje de Próxima Generación y en el currículo del estado de Nueva York guiados por el currículo Montessori.
- Mentaría entre compañeros, modelos de roles y relaciones a largo plazo entre maestros y niños en clases de edades múltiples.
- Los estudiantes desarrollan una comprensión global del mundo y adquieren habilidades para resolver problemas trabajando en cooperación con sus compañeros.
- Se considera la madurez y el desarrollo del niño y los intereses de los niños en su metodología centrada en el estudiante, y enseñanza individual.
- El ambiente está diseñado para ofrecer a los niños las oportunidades de tomar decisiones positivas y disfrutar el éxito académico. A los estudiantes se les entregan los materiales, espacio, y tiempo para desarrollar concentración, lo cual promueve las habilidades de pensamiento de nivel superior.

*Debido que la mayoría de estudiantes de PreK eligen quedarse para kindergarten generalmente no hay muchos espacios disponibles para kindergarten.*

## Early Childhood School of Rochester No. 57

PreK-2  
Escuela



15 Costar Street,  
Rochester, NY 14608  
(585) 277-0190 • www.rcsdk12.org/57

Director(a): Eva Thomas  
Eva.Thomas@rcsdk12.org  
Contacto con los Padres: Donita  
Cummings  
Donita.Cummings@rcsdk12.org

### DATOS

Uniformes Requeridos: **Si**  
Idiomas Extranjeros: **No**  
Estudiantes de Inglés Como Segundo Idioma: **Si**  
Clases de Honores / Enriquecimiento: **No**  
Programa de Alfabetización Temprana: **Si**  
Coro: **Si**  
Banda / Orquesta: **No**  
Lecciones de música instrumental: **Si**  
Deportes: **No**  
Equipos de Step: **No**  
Día extendido / ampliado: **No**  
Escuela de los sábados: **No**  
Cuidado de niños después de la escuela en el sitio: **Si en colaboración con YMCA**  
Programas de verano: **No**  
Alianzas con Empresas / Universidades / Organizaciones religiosas: **Monroe Community College, St. John Fisher College, Charles Settlement House, Healthy Kids Program, Spiritis Christi Church, The OCHO Project, The Community Place, Genetsaka Club of Rochester, Nazareth College, Jewish Family Services, Pencils and**



Paper, Rochester Teacher Center, University of Rochester, Chamber of Commerce, Brockport College, Geneseo College.

### CARACTERÍSTICAS DE LA ESCUELA

- Única escuela de k-2 en el Distrito Escolar de Rochester.
- Cumple con los Estándares de Aprendizaje de Próxima Generación, incluyendo un bloque completo de ELA y Matemáticas y tiene un programa de Habla y lenguaje.
- Desarrolla un programa de lectura y Programa de Abuelos Adoptivos.
- Fuertes alianzas con universidades locales para que los estudiantes universitarios hagan sus practicas.
- Una Asociación Comunitaria de Padres y Maestros activa (PTCA) que mantiene a los padres como socios, al igual que el programa All Pro Dads.
- Numerosos clubes para las actividades de los estudiantes: Club Scouts, Girl Scouts Club, Club de Artes, Club de Música.
- Organiza una cena anual en celebración de la Historia de la Familia/Comunidad Afroamericana.
- Feria del Libro Escolar para estudiantes de la primera infancia.
- Promueve un ambiente escolar seguro y apoya el desarrollo del carácter mediante el Programa de Apoyo al Comportamiento Positivo (SWPBS) en toda la escuela.
- Los estudiantes reciben diariamente los servicios de Respuesta a la Intervención (RTI) implementado por ambos los maestros de clase y especialistas de RTI.
- Programa de Pre-K Universal en la escuela
- Programa Nacional Proyecto Primaria

## World of Inquiry Escuela 58

K-12  
Escuela

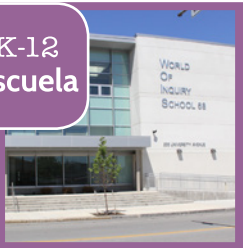

200 University Avenue  
Rochester, NY 14605  
(585) 325-6170 • www.rcsdk12.org/58

Director(a): Sheelarani Webster  
Sheelarani.Webster@rcsdk12.org  
Contacto con los Padres: Shelly Boyd  
Shelly.Boyd@rcsdk12.org

### DATOS

Uniformes Requeridos: **Si**  
Idiomas Extranjeros: **No**  
Estudiantes de Inglés Como Segundo Idioma: **Si**  
Clases de Honores / Enriquecimiento: **Si**  
Programa de Alfabetización Temprana: **Si**  
Coro: **Si**  
Banda / Orquesta: **Si**  
Lecciones de música instrumental: **Si**  
Deportes: **Si, comenzando en 7º grado.**  
Equipos de Step: **Si**  
Día extendido / ampliado: **No**  
Escuela de los sábados: **Si, a partir del séptimo grado.**  
Cuidado de niños después de la escuela en el sitio: **No**  
Programas de verano: **No**  
Alianzas con Empresas / Universidades / Organizaciones religiosas: **University of Rochester, Nazareth College, St. John Fisher College, Monroe Community College, Key Bank, Expeditionary Learning, Junior Achievement, Hart's Grocery, Compañeros de lectura a través de una iglesia local**



### CARACTERÍSTICAS DE LA ESCUELA

- Una escuela de Aprendizaje Expedicionario (EL) de Kinder a 12 y ganadora del prestigioso Premio de la Cinta Azul (2010).
- El personal cumple con las mejores prácticas del EL que promueven un plan de estudios riguroso y continuo; enseñanza activa y basada en la investigación, y una cultura escolar que demanda y enseña la compasión y la buena ciudadanía.
- Los estudiantes participan en un plan de estudios riguroso y bien completo que integra matemáticas, ELA, ciencias, estudios sociales, artes, música, y condición física dentro de una expedición de aprendizaje.
- Los estudiantes participan en dos "expediciones de aprendizaje" a nivel de grado, que son investigaciones intelectuales a largo plazo que están conectadas a experiencias del mundo real mediante proyectos interdisciplinarios que promueven la ciudadanía y desarrollo del carácter.
- Los estudiantes participan en dos excursiones por fuera de la escuela que van a desafiar su bienestar mental y físico.

# Joseph C. Wilson Foundation Academy No. 68

K-8  
Escuela



200 Genesee Street  
Rochester, NY 14611  
(585) 463-4100 • [www.rcsdk12.org/wilsonfoundation](http://www.rcsdk12.org/wilsonfoundation)

Director(a): Dr. Deasure Matthew  
[Deasure.Matthew@rcsdk12.org](mailto:Deasure.Matthew@rcsdk12.org)  
Contacto con los Padres: Pamela Francis  
[Pamela.Francis@rcsdk12.org](mailto:Pamela.Francis@rcsdk12.org)

## DATOS

Uniformes Requeridos: **Si**

Idiomas Extranjeros: **español, kiswahili**

Estudiantes de Inglés Como Segundo Idioma: **Si**

Clases de Honores / Enriquecimiento: **Si**

Programa de alfabetización temprana: **Si**

Coro: **Si**

Banda / Orquesta: **Si**

Lecciones de música instrumental: **Si**

Deportes: **Si**

Equipos de Step: **No**

Día extendido / ampliado: **No**

Escuela de los sábados: **No**

Cuidado de niños después de la escuela en el sitio: **Sí, a través de SWAN**

Programas de verano: **No**

Alianzas con Empresas / Universidades / Organizaciones religiosas:  
**Southwest Area Neighborhood Association (SWAN), University of Rochester**



## CARACTERÍSTICAS DE LA ESCUELA

- El único programa Intermedio de Bachillerato Internacional (IB) para grados 7-8 en el Distrito Escolar de la Ciudad de Rochester, y una escuela candidata para el programa IB en el programa de primaria para grados K-6.
- Los estudiantes de los grados K-6 de primaria reciben la introducción del marco de instrucción del IB a través de la implementación de los diez perfiles de aprendices del IB y seis temas transdisciplinarios.
- El Programa de los Años Intermedios del IB proporciona un marco de desafío académico que anima a los estudiantes a convertirse en pensadores críticos y reflexivos. Los estudiantes entienden y abrazan las conexiones entre las materias tradicionales y el mundo real.

# Un Vistazo a las Escuelas Primarias

	Grados Académicos	Uniformes	Alianzas con Empresas / Universidades / Organizaciones religiosas	Cuidado de niños después de la escuela en el sitio	Coro	Equipos de Step	Banda / Orquesta	Lecciones de música instrumental	Deportes	Clases de Honores / Enriquecimiento	Idiomas Extranjeros Para los Hablantes de Inglés	Estudiantes de Inglés Como Segundo Idioma	Programa de Alfabetización Temprana	Escuela de los sábados	Día extendido / ampliado	Programas de verano	Sitio de Pre-K
Clara Barton Escuela 2	K-6	X	X		X	X	X	X	X			X	X				X
Nathaniel Rochester Community Escuela 3	K-8	X	X	X	X		X	X	X	X	X	X	X		X	X	
George Mather Forbes Escuela 4	K-8	X	X		X		X	X	X		X	X			X		
Anna Murray-Douglass Academy Escuela 12	K-8		X	X	X		X	X	X	X	X	X	X				
John Walton Spencer Escuela 16	K-6		X		X		X	X				X					X
Dr. Charles T. Lunsford Escuela 19	K-8		X		X		X	X	X	X	X	X					X
Francis Parker Escuela 23	K-6	X	X		X	X	X	X		X	X	X	X		X	X	X
Adlai E. Stevenson Escuela 29	K-6		X		X		X	X		X		X			X		X
Pinnacle Escuela 35	K-6	X	X	X	X		X	X				X					
Lincoln Park Escuela 44	K-6		X		X		X	X		X		X	X		X		X
<b>ESCUELA DE TODA LA CIUDAD</b>																	
Dr. Walter Cooper Academy Escuela 10	K-6	X	X		X		X	X		X		X	X				X
The Children's School of Rochester No. 15	K-6		X		X		X	X				X	X			X	X
Montessori Academy Escuela 53	K-6	X	X		X		X	X		X		X	X				X
Early Childhood School of Rochester No. 57	K-2	X	X		X			X				X	X				X
World of Inquiry Escuela 58	K-12	X	X	X	X	X	X	X	X	X		X	X	X			
Joseph C. Wilson Foundation Academy No. 68	K-8	X	X	X	X		X	X	X	X	X	X	X				
<b>LENGUAJE DUAL</b>																	
Programa de Lenguaje Dual Escuela 12	K-6		X	X	X	X	X	X	X	X	X	X	X			X	



**NOTAS:**

---

---

---

---

---

---

---

---

---

---

---

---

---

---

---

---

---

---

---

---

---

---

---

---

---

---

---

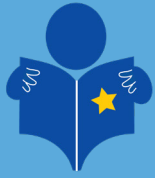

**Rochester City School District**

**¡ENCUENTRA TU  
MEJOR LUGAR!**

**Elige la mejor escuela para tu hijo.**



Distrito Escolar de la Ciudad de Rochester

# **EXPO & FERIA**

Grados Pre-K a 12

**Sábado, enero 12 de 2019**

**9:00 am a 2:00 pm**

**Centro de Convenciones Riverside | 123 E. MAIN ST., 14604**

**Estacionamiento gratis • Actuaciones de los estudiantes • Actividades Divertidas**



**Servicio de Registro  
disponible en  
el lugar para  
Prekinder, Kinder, 7°  
y 9° grado**

**Muestra de  
Escuelas y  
Programas**

**Conozca al  
personal del  
Distrito y los  
departamentos**

**Entérese de las  
ofertas que hay  
para niños de  
3 y 4 años**

**Conozca al  
Personal de  
Prekinder y  
los Aliados  
Comunitarios**



**Distrito Escolar de la Ciudad de Rochester**  
**131 West Broad Street**  
**Rochester, NY 14614**

**[www.rcsdk12.org](http://www.rcsdk12.org)**

**Junta de Educación**

Van Henri White, Presidente  
Willa Powell, Vicepresidente  
Cynthia Elliott  
Melanie Funchess  
Elizabeth Hallmark  
Beatriz LeBron  
Natalie sheppard

**Representante de los Estudiantes**

Malik Jaff

**Superintendente de Escuelas**

Barbara Deane-Williams

*Producido por el Departamento de Comunicaciones.  
La información es precisa a partir de octubre de  
2018.*

**AVISO DE NO DISCRIMINACIÓN**

El Distrito Escolar de la Ciudad de Rochester no discrimina en función de la raza, color, religión, credo, origen étnico, nacionalidad, estado de ciudadanía, edad, estado civil, estado de asociación, discapacidad, características genéticas predisponentes, orientación sexual de una persona, género (sexo), estado militar, estado de veterano, estado de víctima de violencia doméstica o afiliación política, y además no discrimina a los estudiantes por su peso, identidad de género, expresión de género y prácticas religiosas o cualquier otra razón prohibida por el Estado de Nueva York y / o leyes federales de no discriminación en el empleo o sus programas y actividades. El Distrito proporciona igualdad de acceso a las organizaciones comunitarias y juveniles. Las consultas sobre las políticas de no discriminación del Distrito deben dirigirse a:

Jefe de Recursos Humanos, Oficial de Cumplimiento de  
Derechos Civiles  
131 West Broad Street  
Rochester, New York 14614  
(585) 262-8689

Email: [CivilRightsCompliance@rcsdk12.org](mailto:CivilRightsCompliance@rcsdk12.org)